

婚姻届

令和 年 月 日 届出
長 殿

受理 令和 年 月 日 第 号	発送 令和 年 月 日					
送付 令和 年 月 日 第 号	長 印					
書類調査	戸籍記載	記載調査	調査票	附 票	住民票	通 知

(1) 氏 名	夫 になる 人		妻 になる 人	
	氏 名	氏 名	氏 名	氏 名
(2) 住 所	夫		妻	
	氏 名	氏 名	氏 名	氏 名
(3) 本 籍	夫		妻	
	氏 名	氏 名	氏 名	氏 名
父母及び養父母の氏名 父母との続き柄	父	続 き 柄 男	父	続 き 柄 女
	母		母	
同居を始める前の夫妻のそれぞれのおもな仕事と	夫	妻	夫	妻
	夫	妻	夫	妻
(8) 夫 妻 の 職 業	夫の職業		妻の職業	
	夫		妻	
届 出 人 署 名	夫	妻		
印	夫	妻		
事件簿番号				

署 名 (※押印は任意)	印	印
生 年 月 日	年 月 日	年 月 日
住 所		
本 籍	番地 番	番地 番

連絡先
電話 () 番
自宅 携帯 勤務先 呼出 (方)

Just Married

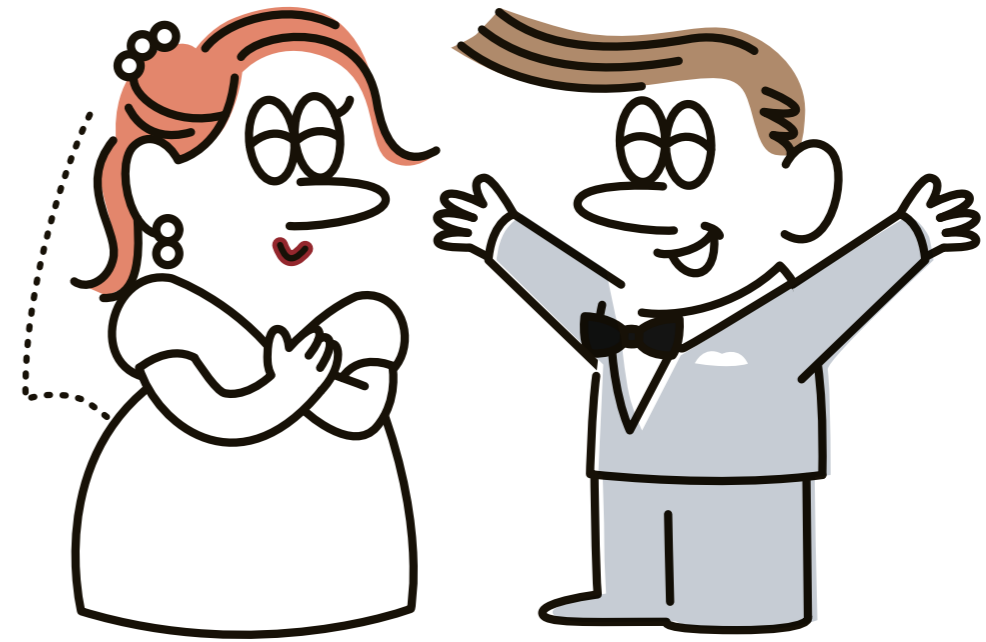

Your happiness is always wished.

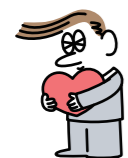

記入例

こちらの記事にて、さらに詳しく色々なパターンに沿って、見本付きで解説しています！

「婚姻届の書き方って？【見本付き】でわかりやすく解説！」



書けたら記念に写真を撮ろう♪
「#結婚スタイルマガジン」をつけてインスタに投稿してね♪

婚姻届		受理 令和 年 月 日 第 号		発送 令和 年 月 日																			
令和 5年 8月 7日 届出		送付 令和 年 月 日 第 号		長印																			
京都市中京区 長 殿		書類調査	戸籍記載	記載調査	調査票 附 票 住民票 通知																		
(1) 氏名	夫になる人 さとう けんた 氏 名 佐藤 健太		妻になる人 すずき あい 氏 名 鈴木 愛																				
	生年月日 平成〇〇年 2月 1日		生年月日 平成〇×年 10月 15日																				
(2) 住所	京都府京都市中京区〇町1番13 リバーサイドナカギョウ307号室		京都府京都市中京区〇町1番13 リバーサイドナカギョウ307号室																				
	世帯主の氏名 佐藤 健太		世帯主の氏名 佐藤 健太																				
(3) 本籍	京都府京都市左京区〇町 2番地 番		奈良県奈良市〇町 1番 番																				
	筆頭者の氏名 佐藤 梅夫		筆頭者の氏名 鈴木 夏男																				
父母及び養父母の氏名 父母との続き柄	父 佐藤 梅夫	続き柄 長男	父 鈴木 夏男	続き柄 二女																			
	母 竹子		母 冬美																				
養父 養母	続き柄 養子		続き柄 養女																				
(4) 婚姻後の夫婦の氏・新しい本籍	新本籍 (左の☑の氏の人が入籍の筆頭者となっているときは書かないでください) ☑夫の氏 京都府京都市中京区〇町 1番地 番 ☐妻の氏																						
(5) 同居を始めたとき	令和 5年 4月 (結婚式をあげたとき、または、同居を始めたときのうち早いほうを書いてください)																						
(6) 初婚・再婚の別	☑初婚 再婚 (☐死別 ☐離別 年 月 日) ☑初婚 再婚 (☐死別 ☐離別 年 月 日)																						
(7) 同居を始める前の夫妻のそれぞれの世帯のおもな仕事と	<table border="0"> <tr> <td>夫</td><td>妻</td><td>1. 農業だけまたは農業とその他の仕事を持っている世帯</td> </tr> <tr> <td>夫</td><td>妻</td><td>2. 自由業・商工業・サービス業等を個人で経営している世帯</td> </tr> <tr> <td>夫</td><td>妻</td><td>3. 企業・個人商店等(官公庁は除く)の常用勤労者世帯で勤め先の従業者数が1人から99人までの世帯(日々または1年未満の契約の雇用者は5)</td> </tr> <tr> <td>夫</td><td>妻</td><td>4. 3にあてはまらない常用勤労者世帯及び会社団体の役員の世帯(日々または1年未満の契約の雇用者は5)</td> </tr> <tr> <td>夫</td><td>妻</td><td>5. 1から4にあてはまらないその他の仕事をしている者のいる世帯</td> </tr> <tr> <td>夫</td><td>妻</td><td>6. 仕事をしている者のいない世帯</td> </tr> </table>					夫	妻	1. 農業だけまたは農業とその他の仕事を持っている世帯	夫	妻	2. 自由業・商工業・サービス業等を個人で経営している世帯	夫	妻	3. 企業・個人商店等(官公庁は除く)の常用勤労者世帯で勤め先の従業者数が1人から99人までの世帯(日々または1年未満の契約の雇用者は5)	夫	妻	4. 3にあてはまらない常用勤労者世帯及び会社団体の役員の世帯(日々または1年未満の契約の雇用者は5)	夫	妻	5. 1から4にあてはまらないその他の仕事をしている者のいる世帯	夫	妻	6. 仕事をしている者のいない世帯
夫	妻	1. 農業だけまたは農業とその他の仕事を持っている世帯																					
夫	妻	2. 自由業・商工業・サービス業等を個人で経営している世帯																					
夫	妻	3. 企業・個人商店等(官公庁は除く)の常用勤労者世帯で勤め先の従業者数が1人から99人までの世帯(日々または1年未満の契約の雇用者は5)																					
夫	妻	4. 3にあてはまらない常用勤労者世帯及び会社団体の役員の世帯(日々または1年未満の契約の雇用者は5)																					
夫	妻	5. 1から4にあてはまらないその他の仕事をしている者のいる世帯																					
夫	妻	6. 仕事をしている者のいない世帯																					
(8) 夫妻の職業	(国勢調査の年... 年...の4月1日から翌年3月31日までに届出をするときだけ書いてください) 夫の職業 妻の職業																						
その他																							
届出人署名 (※押印は任意)	夫 佐藤 健太 印		妻 鈴木 愛 印																				
事件簿番号																							

証 人	
署名 (※押印は任意)	佐藤 梅夫 印 佐藤 竹子 印
生年月日	昭和〇〇年 5月 26日 昭和〇×年 12月 8日
住所	京都府京都市左京区〇町2番2号 京都府京都市左京区〇町2番2号
本籍	京都府京都市左京区〇町 2番地 番 京都府京都市左京区〇町 2番地 番

連絡先
電話 (000)1111-2222 番
自宅 (携帯) 勤務先 呼出 (方)

婚姻届が書けたら... /

「結婚スタイルマガジン」で結婚式場を探そう!

日本全国47都道府県 2000件以上の結婚式場を掲載中!
「エリア」や「こだわり」から検索して気になる式場があれば、ブライダルフェアへ予約もできます♪
さらに、結婚式費用が最大で20万円安くなる
とってもオトクなサイト限定割「ご祝儀」も提供中!

まずは式場検索から!
全国のお得な式場探しはこちら ▶



前撮り・フォトウェディングなら!
全国のフォトスタジオ検索はこちら ▶



口コミなど知りたい情報が盛り沢山!!

